



UNIVERSIDAD NACIONAL  
de MAR DEL PLATA

"50° ANIVERSARIO DE LA CREACIÓN DE LA  
UNIVERSIDAD NACIONAL DE MAR DEL  
PLATA – LEY 21.139 SANCIONADA EL  
30/09/1975"

Nota

**NO - 2025 - 133413 - DME-FCSYTS # UNMDP**

María Laura Tejón, solicita la designación en carácter de Adscripta graduada a la Docencia, área asignaturas específicas, con asignación de funciones en la asignatura Práctica Pre-profesional I,II,III (PPP) A la Lic. en TO Marianela Alves desde el 05/01 al 13/03/2026, Carrera Licenciatura en Terapia Ocupacional  
De: D. Mesa de Entradas - Fac. de Cs. de la Salud y Trabajo Social



11/11/2025

Mar del Plata, 11 de Noviembre de 2025

Depto Pedagógico de To  
Sra directora  
Esp. Julia Xifra  
S/D

Motiva la presente nota, el adjuntarle la documentación requerida para el pedido de adscripción a la Lic TO Marianela Alves quien supervisará a la estudiante de PPP II Maitén Iyarza.

*La estudiante obtendrá la regularidad para poder cursarla en el 1er llamado de diciembre del corriente año.*

Sin otro particular, la saluda atte.

María Laura Tejón  
Titular de PPP I,II,III  
C/firma digital

Mar Del Plata, 11 de Noviembre de 2025

DEPARTAMENTO PEDAGÓGICO DE TERAPIA OCUPACIONAL

Señora Directora Lic María Julia Xifra

S/D

Por medio de la presente elevo a usted y por su intermedio al Consejo Académico para solicitarle la designación en carácter de Adscripta graduada a la Docencia, área asignaturas específicas, con asignación de funciones en la asignatura Práctica Pre-profesional I,II,III (PPP) de la Carrera Licenciatura en Terapia Ocupacional.

A la Lic. en TO Marianela Alves D N.I. 40669914, CUIL Nª : 27-40669914-0, a partir del 05/01 al 13/03/2026 en CORE (CENTRO OLAVARRIENSE DE REHABILITACIÓN ESPECIALIZADA), en la ciudad de Olavarría, Pcia de Buenos Aires, quien supervisará a la estudiante de PPP II Maitén Iyarza, DNI 41926409, la docente responsable de la cátedra es la Lic. María Laura Tejón. Se adjunta Plan de Trabajo docente de Práctica Pre-Profesional, Curriculum Vitae, Declaración Jurada, nota solicitud de correo institucional y Plan de formación de adscriptos graduados a la docencia.

Sin otro particular, la saluda atte.

María Laura Tejón

Titular de PPP I,II,III

C/firma digital

## **PLAN DE PRÁCTICA PRE-PROFESIONAL I,II,III**

### 1) **DATOS DE LA INSTITUCIÓN**

NOMBRE DE LA INSTITUCIÓN: CORE (CENTRO OLAVARRIENSE DE REHABILITACIÓN ESPECIALIZADA)

DOMICILIO: BELGRANO 3283

TELÉFONO: 11 5760-3408

E-MAIL: NERCORIA@GMAIL.COM

NOMBRE Y APELLIDO DEL DIRECTOR/A DE LA INSTITUCIÓN: CORIA NERINA, LIC. EN KINESIOLOGÍA Y FISIATRÍA.

- TIPO DE INSTITUCIÓN: CENTRO DE REHABILITACIÓN AMBULATORIO DIURNO INTERDISCIPLINARIO.

- OBJETIVOS GENERALES DE LA INSTITUCIÓN:

- BRINDAR ATENCIÓN INTEGRAL A PERSONAS ADULTAS/ADULTOS MAYORES CON PATOLOGÍAS NEUROLÓGICAS, FÍSICAS, VESTIBULARES Y CARDIORESPIRATORIAS, DERIVADOS DEL SERVICIO DE NEUROLOGÍA, TRAUMATOLOGÍA, CARDIOLOGÍA, OTORRINOLARINGOLOGÍA, ETC.; BUSCANDO MAXIMIZAR LA FUNCIONALIDAD Y CALIDAD DE VIDA DEL PACIENTE.

- TRABAJAR DE MANERA INTERDISCIPLINARIA CON TODOS LOS MIEMBROS DEL EQUIPO, MANTENIENDO UNA COMUNICACIÓN FLUIDA EN POS DEL MAYOR BIENESTAR DEL PACIENTE Y PROMOViendo LA FORMACIÓN CONTINUA.

  
MARTANELA ALVES  
LIC. En Terapia Ocupacional  
M.P.O. 00178

- **SERVICIOS/EQUIPO PROFESIONAL-TÉCNICO:**
  - 8 KINESIÓLOGOS, 3 FONOAUDIÓLOGAS, 1 PROFESOR DE EDUCACIÓN FÍSICA, 3 TERAPISTAS OCUPACIONALES.

- **OBJETIVOS DE TO EN LA INSTITUCIÓN:** ACOMPAÑAR EN EL PROCESO DE REHABILITACIÓN A LAS PERSONAS QUE CONCURREN AL SERVICIO DE TERAPIA OCUPACIONAL, CON EL OBJETIVO DE QUE LOGREN EL MAYOR GRADO DE INDEPENDENCIA Y AUTONOMÍA POSIBLES EN LAS ACTIVIDADES BÁSICAS E INSTRUMENTALES DE LA VIDA DIARIA, POTENCIANDO Y FORTALECIENDO SUS HABILIDADES REMANENTES.

- **CANTIDAD DE TOS QUE SE DESEMPEÑAN EN LA INSTITUCIÓN:** 3

.LIC. FLORENCIA CUNIOLO

.LIC. JIMENA VALOR

.LIC. MARIANELA ALVES

- **DATOS DEL ADSCRIPTO GRADUADO A LA DOCENCIA (SUPERVISOR) DE PRÁCTICA PR-PROFESIONAL:**

**NOMBRE Y APELLIDO:** MARIANELA ALVES

**DNI:** 40.669.914

**FECHA DE NACIMIENTO:** 01/09/1997

**CUIL-CUIT:** 27-40669914-0

- **ANTIGÜEDAD EN EL CARGO :** 3 AÑOS
- **ANTIGÜEDAD EN SUPERVISIÓN-**

**TE -:** 2284654924

**E- MAIL:** ALVESMARIANELA1@GMAIL.COM

**2) ESTRATEGIAS E INTERVENCIONES DE TO EN EL ÁREA Y SU RELACIÓN CON LA PRÁCTICA PRE-PROFESIONAL Y LA DOCENCIA:**

- **FUNDAMENTACIÓN:** (DESCRIBA BREVEMENTE EL BINOMIO ENTRE LA PRÁCTICA DOCENTE QUE PROPONE Y SU RELACIÓN CON LA INTERVENCIÓN DE TO)

MARIANELA ALVES  
LIC. En Terapia Ocupacional  
M.P.D. 00170

EL ESPACIO DE PRÁCTICA SE PROPONE DESDE UNA PERSPECTIVA INTEGRAL, DONDE LA ESTUDIANTE PUEDA ACERCARSE A LA EXPERIENCIA DE ATENCIÓN A LA POBLACIÓN DESTINATARIA Y AL TRABAJO INTERDISCIPLINARIO, APROPIARSE DE CONTENIDOS Y EXPERIENCIAS PARA FORTALECER LOS CONOCIMIENTOS ADQUIRIDOS DURANTE EL TRAMO PEDAGÓGICO UNIVERSITARIO Y CONOCER EN CONTEXTO EL TRABAJO CON LAS PERSONAS QUE SOLICITAN EL SERVICIO DE NEURORREHABILITACIÓN EN TERAPIA OCUPACIONAL.

DESDE EL ROL DOCENTE, SE ESTABLECERÁ UN ANDAMIAJE, BRINDANDO ACOMPAÑAMIENTO, SUPERVISIÓN Y FORMACIÓN, REALIZANDO SUGERENCIAS Y CORRECCIONES PERTINENTES PARA PODER POTENCIAR AL MÁXIMO EL ROL DE LA ESTUDIANTE, DE MANERA QUE EL ESPACIO DE PRÁCTICA SEA UN **PUENTE ESTRUCTURADO** PARA LLEVAR LOS CONOCIMIENTOS TEÓRICOS A LA ACCIÓN PROFESIONAL. LA ESTUDIANTE APRENDERÁ A **JUSTIFICAR** SUS DECISIONES DE INTERVENCIÓN DE TO (POR QUÉ ELIGIÓ CIERTA ACTIVIDAD, ADAPTACIÓN O TÉCNICA) Y A **AUTOEVALUAR** LOS RESULTADOS, FOMENTANDO EL RAZONAMIENTO CLÍNICO Y LA REFLEXIÓN CRÍTICA.

- **CLASIFICACIÓN DEL ÁREA DE PRÁCTICA : NEURORREHABILITACIÓN EN PERSONAS ADULTAS Y ADULTOS MAYORES CON PATOLOGÍAS NEURODEGENERATIVAS O NEUROLÓGICAS Y DISCAPACIDADES FÍSICAS.**
- **ACCIONES QUE SE CUMPLEN EN TERAPIA OCUPACIONAL**
  - **ADMISIÓN, EVALUACIÓN (AVD BÁSICAS E INSTRUMENTALES, FUERZA MUSCULAR, MOVILIDAD GENERAL, TEST DE SCREENING COGNITIVOS, SENSIBILIDAD, SEGÚN CORRESPONDA) Y CONFECCIÓN DE INFORME INICIAL DE LA PERSONA QUE INGRESA A LA INSTITUCIÓN.**
  - **PLANIFICACIÓN DEL TRATAMIENTO, A PARTIR DE LOS OBJETIVOS GENERALES Y ESPECÍFICOS ESTABLECIDOS EN CONJUNTO CON EL PACIENTE, ESTIPULANDO FRECUENCIA DE SESIONES.**
  - **EJERCICIOS, ACTIVIDADES E INTERVENCIONES PROPIAS DE TERAPIA OCUPACIONAL SEGÚN LOS OBJETIVOS PROPUESTOS.**
  - **REEVALUACIÓN DEL PROCESO DE TRATAMIENTO Y RESULTADOS, DETERMINACIÓN DE MODIFICACIONES Y/O ALTA.**

MARIANELA ALVES  
LIC. En Terapia Ocupacional  
M.P.O. 00178

- **PSICOEDUCACIÓN A LA FAMILIA Y EL PACIENTE, OTORGANDO INFORMACIÓN, RECOMENDACIONES Y TRABAJANDO DE MANERA INTERDISCIPLINARIA CON TODOS LOS MIEMBROS DEL EQUIPO TERAPÉUTICO.**
- **PRINCIPALES PATOLOGÍAS : ACV, ENF. DE PARKINSON, TEC, DETERIORO COGNITIVO (LEVE, MODERADO Y SEVERO), LESIONES MEDULARES, TRASTORNO NEUROCOGNITIVO MAYOR (DE TIPO ALZHEIMER, VASCULAR, POR CUERPO DE LEWY, ENTRE OTRAS), ESCLEROSIS LATERAL AMIOTRÓFICA, ATAXIA, OTRAS ENFERMEDADES NEURODEGENERATIVAS Y REUMATOLÓGICAS (ARTRITIS, ARTROSIS).**
- **GRUPOS ETARIOS ASISTIDOS: ADULTOS Y ADULTOS MAYORES.**
- **MODALIDADES DE ABORDAJE MÁS UTILIZADOS: LA MODALIDAD DE ABORDAJE IMPLEMENTADA ES INDIVIDUAL E INDIVIDUAL-GRUPAL, DE TIPO PRESENCIAL, CON SESIONES DE 1HS DE DURACIÓN.**
- **MODELO(S) TEÓRICO(S) QUE ORIENTAN LA PRÁCTICA: MODELO DE ATENCIÓN CENTRADA EN LA PERSONA, MODELO REHABILITADOR, MODELO BIOMECÁNICO, MODELO PERCEPTIVO COGNITIVO.**
- **OBJETIVOS GENERALES Y ESPECÍFICOS A LOGRAR POR EL ESTUDIANTE**
  - ✓ **IMPLEMENTAR MÉTODOS, ESTRATEGIAS Y TÉCNICAS PARA LA INTERVENCIÓN DE TO.**
  - ✓ **INFORMAR DATOS DE LOS PACIENTES DE MANERA VERBAL Y ESCRITA CON TERMINOLOGÍA CIENTÍFICA.**
  - ✓ **REDACCIÓN DE INFORMES INICIALES Y DE SEGUIMIENTO, A FIN DE DETECTAR LOS ASPECTOS DE LA FUNCIONALIDAD DEL PACIENTE QUE DEBEN TRABAJARSE.**
  - ✓ **PLANIFICAR E IMPLEMENTAR TRATAMIENTOS, CON OBJETIVOS ESPECÍFICOS Y GENERALES.**
  - ✓ **DESARROLLAR LA CAPACIDAD DE ESCUCHA ACTIVA DEL PACIENTE, SUS FORTALEZAS, DEBILIDADES Y NECESIDADES, A FIN DE HACER UN RAZONAMIENTO CLÍNICO RESPETUOSO Y ASERTIVO.**
  - ✓ **ESTABLECER RELACIONES PERSONALES EN DIFERENTES NIVELES: PACIENTE, FAMILIA, PARES, EQUIPO PROFESIONAL.**

MARIANELA ALVES  
LIC. En Terapia Ocupacional  
M.P. 00178



- ✓ PRESCRIBIR Y CONFECCIONAR ORTESIS Y/O ADAPTACIONES.
- ✓ INTERVENIR EN REUNIONES INTERDISCIPLINARIAS.
- ✓ DESARROLLAR EL SENTIDO ÉTICO PROFESIONAL.
- ✓ UTILIZAR INSTRUMENTOS DE EVALUACIÓN FUNCIONAL, FÍSICA Y COGNITIVA, INTERPRETANDO LOS DATOS OBTENIDOS.

- DETALLAR RESPONSABILIDADES QUE SE LE ASIGNARÁN AL ESTUDIANTE:

LA PRÁCTICA SE ORGANIZARÁ EN UN PRIMER MOMENTO DE OBSERVACIÓN (APROXIMADAMENTE 4 SEMANAS), DONDE LA ESTUDIANTE VISUALIZARÁ LA MODALIDAD DE TRABAJO EN EL ÁREA DE TERAPIA OCUPACIONAL: ADMISIÓN DE PACIENTES, CONFECCIÓN DE INFORMES, EVALUACIÓN, INTERVENCIÓN.

EN UN SEGUNDO MOMENTO, SE LLEVARÁ A CABO LA PRÁCTICA PROPIAMENTE DICHA, DONDE LE SERÁN ASIGNADOS A LA PRACTICANTE 3 CASOS CLÍNICOS CON DIVERSAS PATOLOGÍAS, A LOS CUALES DEBERÁ REALIZAR LAS EVALUACIONES PERTINENTES, ENTREVISTA, CONFECCIÓN DE INFORME INICIAL, OBJETIVOS GENERALES Y ESPECÍFICOS Y PLAN DE TRATAMIENTO. PARA ELLO, DEBERÁ CONSULTAR LA BIBLIOGRAFÍA PERTINENTE, HACER UN ANÁLISIS CONCRETO DE CADA CASO TENIENDO EN CUENTA LAS SINGULARIDADES DE LA PATOLOGÍA Y DEL/LA PACIENTE.

PARA FINALIZAR (ULTIMAS 2 SEMANAS DE PRÁCTICA), REALIZARÁ INFORMES FINALES DE LOS PACIENTES ATENDIDOS, CON LOS OBJETIVOS EN BASE A LOS QUE SE TRABAJÓ, Y RESULTADOS ALCANZADOS DENTRO DEL PERÍODO DE PRÁCTICA CON LAS CONCLUSIONES PERTINENTES.

- MODALIDAD, ESTRATEGIAS Y FRECUENCIA Y HORARIO DE SUPERVISIÓN:

LA MODALIDAD ES PRESENCIAL, CON UNA FRECUENCIA DIARIA: LOS DÍAS LUNES, MIÉRCOLES Y VIERNES EL HORARIO SERÁ DE 8 A 12HS, MIENTRAS QUE MARTES Y JUEVES SERÁ DE 13 A 15HS.<sup>1</sup>

LE SERÁN ASIGNADOS 3 CASOS CLÍNICOS EN LOS QUE DEBERÁ REALIZAR LA EVALUACIÓN, EL PLAN DE TRATAMIENTO Y SU IMPLEMENTACIÓN. CUANDO CULMINE EL PERÍODO DE LA PRÁCTICA SE LE SOLICITARÁ REALIZAR UN INFORME FINAL CON LOS RESULTADOS OBTENIDOS EN LOS MESES DE TRABAJO. LA DOCENTE ESTARÁ

---

<sup>1</sup> Factible de modificación por cuestiones institucionales. (Se mantiene la cantidad de horas de cursada solicitada por la asignatura)

MARIANELA ALVES  
LIC. En Terapia Ocupacional  
M.P.O. 00178





PERMANENTEMENTE A DISPOSICIÓN PARA EVACUAR DUDAS, REALIZAR SUGERENCIAS Y COMENTARIOS A FIN DE PROMOVER UN ESPACIO DE APRENDIZAJE SEGURO Y ACORDE.

- DETALLE DEL CRONOGRAMA DE ACTIVIDADES DEL ESTUDIANTE PRACTICANTE EN LAS INSTITUCIONES \*

TIPO DE ACTIVIDADES	LUNES	MARTES	MIÉRCOLES	JUEVES	VIERNES
	8 a 12hs: admisión, atención de pacientes.	13 a 15hs: admisión, atención de pacientes	8 a 12hs: admisión, atención de pacientes	13 a 15hs admisión, atención de pacientes	8 a 12hs admisión, atención de pacientes

### 3) BIBLIOGRAFÍA DE CONSULTA DURANTE LA CURSADA DE PRÁCTICA:

- ARAGON, A., KINGS, J. (2018). *OCCUPATIONAL THERAPY FOR PEOPLE WITH PARKINSON'S. SECOND EDITION.* ROYAL COLLEGE OF OCCUPATIONAL THERAPISTS
- ARAGONÉS FERNÁNDEZ, V. J., ARAUJO BARRAL, M.V., ÁVILA PONCE, A., BARCENILLA CALZADO, P., BARRIOS SÁNCHEZ, A., BARTOLOMÉ GONZÁLEZ, M., CALVIÑO QUINTELA, L., CAMAÑO GÓMEZ, L., CANDELL BRAVO A., CARPETANO ARIZA, J., CARRACEDO VÁZQUEZ, M., CASACUBERTA VIÑETA, M., CHAMINADE ANTÓN, S., CHÍES PASCUAL, A., DE LA CÁMARA VARELA, C., DE LA SELVA LÓPEZ, C., DE VIEDMA VALERO M. J., DEL TORO CORREA, E., DÍAZ GIL, B., (...) TROBAJO GARCÍA, A., (S.F). *TERAPIA OCUPACIONAL EN GERIATRÍA. GUÍA PARA USUARI@S, FAMILIARES Y CUIDADOR@S.*
- ASOCIACIÓN AMERICANA DE TERAPIA OCUPACIONAL, (2020). *MARCO DE TRABAJO PARA LA PRÁCTICA DE TERAPIA OCUPACIONAL: DOMINIO Y PROCESO.* 4TA EDICIÓN. TRADUCCIÓN NO OFICIAL PARA USO PARA FINES ACADÉMICOS
- BOBATH, B., (1999). *HEMIPLEJIA DEL ADULTO, EVALUACIÓN Y TRATAMIENTO.* EDITORIAL MÉDICA PANAMERICANA.
- BRUNNSTROM, S., (S.F). *REEDUCACIÓN MOTORA EN LA HEMIPLEJIA.* EDITORIAL JMS BARCELONA.

MARTANELA ALVES  
C. En Terapia Ocupacional  
M.P.O. 00178

- DAVIES, P.M. *PASOS A SEGUIR: TRATAMIENTO INTEGRADO DE PACIENTES CON HEMIPLEJIA*. EDITORIAL PANAMERICANA.
- GRIEVE, J., (2009). *NEUROPSICOLOGÍA PARA TERAPEUTAS OCUPACIONALES. COGNICIÓN EN EL DESEMPEÑO OCUPACIONAL*. 3RA EDICIÓN. ED.
- JIMÉNEZ CHAPINAL, A., (2002). *REHABILITACIÓN DE LAS MANOS CON ARTRITIS Y ARTROSIS EN TERAPIA OCUPACIONAL*. EDITORIAL MASSON.
- KAPANDJI A. I, (2006). *FISIOLOGÍA ARTICULAR*. TOMO I. 6TA EDICIÓN. EDITORIAL PANAMERICANA.
- LLUSÁ, M., MERO, Á., RUANO, D., (S.F). *MANUAL Y ATLAS FOTOGRÁFICO DE ANATOMÍA DEL APARATO LOCOMOTOR*. EDITORIAL MÉDICA PANAMERICANA.
- POLONIO LÓPEZ, B. (2015). *TERAPIA OCUPACIONAL EN DISFUNCIONES FÍSICAS. TEORÍA Y PRÁCTICA*. 2 EDICIÓN. EDITORIAL MÉDICA PANAMERICANA.
- QUESNOT, A., CHANUSSOT, J. C., (2008). *REHABILITACIÓN DEL MIEMBRO SUPERIOR*. EDITORIAL MÉDICA PANAMERICANA.
- REY, R.C., GARCEA, O. (2019). *NEUROLOGÍA CLÍNICA*. 1ERA EDICIÓN. EDITORIAL NOVEDUC.
- SÁNCHEZ CABEZA, A., (S.F). *TERAPIA OCUPACIONAL EN DISFUNCIONES FÍSICAS*. EDITORIAL SÍNTESIS.
- SHUMWAY - COOK, A., WOOLLACOTT, M. H., (1947). *CONTROL MOTOR. TEORÍA Y APLICACIONES PRÁCTICAS*. WILLIAMS & WILKINS.
- VÁZQUEZ SÁNCHEZ, F., GARCÍA LÓPEZ, B. (2023). *MANUAL DE NEUROLOGÍA PARA TERAPIA OCUPACIONAL*. EDITORIAL MÉDICA PANAMERICANA.

#### 4) OTROS DATOS QUE QUIERA CONSIGNAR

- CANTIDAD DE ESTUDIANTES QUE RECIBIRÁN POR PERÍODO DE PRE-PROFESIONAL:  
1(UNO).

NOMBRE Y FIRMA DEL DOCENTE RESPONSABLE Y ADSCRIPTO GRADUADO A LA

DOCENCIA:

MARIANELA ALVES.



MARIANELA ALVES  
IC. En Terapia Ocupacional  
M.P.O. 00178

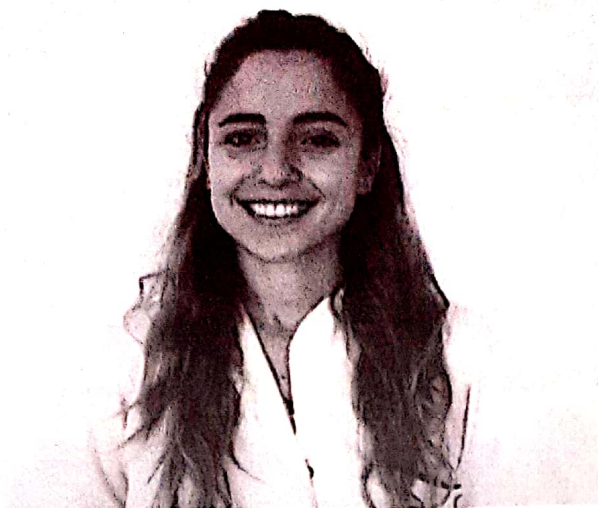

**MARIANELA  
ALVES**

LIC. EN TERAPIA  
OCUPACIONAL

MPO 178

**Datos personales**

**Nombre:** Marianela Alves

**Ciudad de residencia:** Olavarría, pcia. de Buenos Aires

**DNI:** 40.669.914

**Edad:** 28 años

**Fecha de nacimiento:** 1 de septiembre de 1997

**Tel. de contacto:** 2284-15654924

**E-mail:** alvesmarianela1@gmail.com

**E-mail académico:** malves@mdp.edu.ar

MARIANELA ALVES  
LIC. En Terapia Ocupacional  
M.P.O. 00178

## **Formación académica**

### **Estudios universitarios**

Lic. en Terapia Ocupacional M.P.O 178, Facultad de Ciencias de la Salud y Trabajo Social, Universidad Nacional de Mar del Plata, Mar del Plata, Argentina. 2016-2021.

### **Otros títulos**

- Actualmente realizando cursos dependientes de la carrera de Especialización en Neuropsicología Clínica, UBA.
- Actualmente cursando la Esp. En Gerontología Clínica, Universidad Nacional de Mar del Plata.
- Curso de Acompañante Terapéutico, Centro Psicosocial Argentino, Marzo-diciembre 2022.
- Educadora en Masaje Infantil y Contacto Nutritivo, Curso de formación internacional en la Asociación Internacional de Masaje Infantil, Buenos Aires, Argentina. Noviembre 2020.
- Masoterapeuta, registro n°4481, Instituto Noemar, Mar del Plata, Argentina. Año 2017.

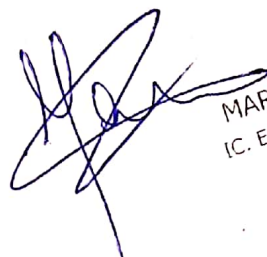

MARIANELA ALVES  
I.C. En Terapia Ocupacional  
M.P.O: 00178



### Cursos, seminarios y talleres

- Neuropsicología del envejecimiento-deterioros cognitivos, curso dependiente de la carrera de Especialización en Neuropsicología, Facultad de Psicología, UBA. *En curso.*
- Neuropsicología II, curso dependiente de la carrera de Especialización en Neuropsicología, Facultad de Psicología, UBA. *En curso.*
- Elementos de neurología para neuropsicología, curso dependiente de la carrera de Especialización en Neuropsicología, Facultad de Psicología, UBA. Marzo-julio 2025.
- Neuropsicología I, curso dependiente de la carrera de Especialización en Neuropsicología, Facultad de Psicología, UBA. Marzo-julio 2025.
- Curso: "Manejo selectivo del miembro superior en pacientes neurológicos". Modalidad presencial, teórico-práctico, 22 horas de duración, Mar del Plata. Marzo 2025.
- Curso "Método Therapy taping" aplicado a Miembro Superior. Modalidad presencial, Mar del Plata. Marzo 2025.
- Curso Teórico-Práctico de Neurología Cognitiva y Demencias, modalidad a distancia, con una duración de 70 horas cátedra. Febrero 2025.
- Curso Neuropsicolingüística cognitiva, curso dependiente de la carrera de Especialización en Neuropsicología, Facultad de Psicología, UBA. Marzo-julio 2024.

  
MARIANELA ALVES  
IC. En Terapia Ocupacional  
M.P.O. 00178

- Curso Evaluación Neuropsicológica, curso dependiente de la carrera de Especialización en Neuropsicología, Facultad de Psicología, UBA. Marzo-julio 2024.
- Curso: "Terapia Ocupacional en Gerontología: evaluación e intervención en patologías prevalentes", Universidad Nacional de Quilmes. 2023.
- IX Curso anual de neurorehabilitación, Buenos Aires, prácticas presenciales y teóricos virtuales, 2023.
- Curso de Neuropsicología para terapeutas ocupacionales, Déficit cognitivos y el impacto en el desempeño ocupacional, a cargo de la Lic María Marta Sanguinetti, modalidad virtual. 2023.
- Curso "Introducción a la estimulación y rehabilitación cognitiva". Modalidad virtual, a cargo de la Lic María Marta Sanguinetti. 2023
- Taller de entrenamiento en test de screening cognitivo. Modalidad virtual, a cargo de la Lic María Marta Sanguinetti. 2023
- Rehabilitación Motora tras un ACV en la Etapa Subaguda bajo modalidad virtual, siete clases semanales de 50 minutos, Servicio de Kinesiología de Fleni Escobar. Septiembre- Noviembre 2022.
- Curso de Actualización para la Clasificación de la parálisis cerebral. IV Edición, Instituto de Investigaciones Clínicas y Epidemiológicas. Agosto 2022.
- Curso "Teoría y filosofía de Integración Sensorial", con una carga horaria de 32 horas, dictado por la Lic. Lía Soledad Issa. Junio 2022.
- Formación en el marco de la Ley Nacional n° 27.449 "Ley Micaela". Octubre 2021.

  
 MARTANELA ALVES  
 LIC. En Terapia Ocupacional  
 M.P.O. 00178



- Curso virtual de Estimulación Temprana, con una carga horaria de 50 horas, Cursos Aprender Psi capacitaciones. Octubre 2020.
- Taller online "Resolución de casos clínicos: estrategias de intervención durante las AVD, juego, escuela; motricidad fina", dictado por la Lic. TO Evangelina Muñoz y Lic. TO Julieta Cecchini. Agosto 2020.
- Curso online "Interpretación de imágenes de diagnóstico para Terapistas Ocupacionales", Asociación Argentina de Terapistas Ocupacionales. Julio 2020.
- Curso "Neuroplasticidad, Rehabilitación Neurocognitiva y la Telerehabilitación", Neurocognitive Academy, modalidad virtual. Abril 2020.
- Jornada de 7 horas reloj teórico-prácticas de duración "Ciudadanos paliativos: Competencias del Terapeuta Ocupacional", dictado por la Lic. En T.O Pilar Muñoz. Consultorio de Terapia Ocupacional, HIGA Dr. Oscar E. Alende, Mar del Plata, Argentina. Noviembre 2019.
- Participación del Proyecto de Extensión de la UNMDP "Voces del Caribe", con el objetivo de formar y generar propuestas participativas de prevención y promoción de la salud integral con referentes institucionales y barriales del barrio El Caribe, Mar del Plata, Argentina. Año 2019.
- Nivel 1 del Taller teórico práctico de " Lengua de Señas argentina", con una duración de treinta y dos horas, Instituto CeForDat, Mar del Plata, Argentina. Julio 2019.
- Asistente en el "Programa Educativo para la Preparación hacia la Jubilación", en el marco de un proyecto de extensión de la UNMDP, con una duración de 14 semanas. Año 2018.

 MARTANELA ALVES  
LIC. en Terapia Ocupacional  
M.P.O. 00178

- Asistente al 2° Congreso de Salud Mental, Universidad Nacional de Mar del Plata, Mar del Plata, Argentina. Agosto 2017.
- Curso "Apoyo Psicosocial: fundamentos y manejo de crisis emocionales", Cruz Roja Argentina, Filial Mar del Plata, Argentina. Abril 2017.
- Curso "Primero auxilios pediátricos", Cruz Roja Argentina filial Mar del plata, Mar del Plata, Argentina. Septiembre 2016.
- Jornada de Integración Sensorial dictada por el Lic. en Terapia Ocupacional Manuel Massolo, Olavarría, Argentina. Noviembre 2015.

#### **Idiomas:**

- Nivel intermedio de Inglés.

#### **Experiencia laboral**

- Atención a adultos/adultos mayores en el área de rehabilitación neurológica y cognitiva. *Actualidad.*
- Talleres preventivos de entrenamiento cognitivo en Olavarría. *2022-actualidad*
- Talleres de estimulación cognitiva en Residencia de larga estadía "Damas Vicentinas". *2024-actualidad*
- Atención a domicilio a pacientes con deterioro cognitivo y patologías neurológicas. *Actualidad.*
- Talleres de entrenamiento cognitivo en la localidad de Sierras Bayas, Biblioteca Popular Sierras Bayas. *2022-2024*
- Atención en CORPI, realizando suplencias en el área de T.O, de 8 a 12hs. *2022*

MARIANELA ALVES  
LIC. En Terapia Ocupacional  
M.P.O: 00178

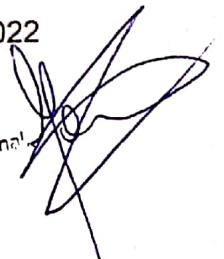

- Acompañamiento terapéutico en contexto escolar con adolescente de 18 años con parálisis cerebral, con una frecuencia de 3 veces por semana. 2022
- Masoterapia relajante y descontracturante a domicilio y en gabinete propio en la localidad de Sierras Bayas. 2018-2022.
- Masoterapia relajante y descontracturante en estética "Bodycenter" en la localidad de Olavarria. Diciembre 2020 a octubre 2021.

### Referencias

#### **Académicas:**

- Sra. María Luisa Fernández, Lic. En Terapia Ocupacional: Profesora de la Universidad nacional de Mar del Plata en el 1° y 2° año de la Licenciatura en Terapia Ocupacional en las materias de Anatomía, Neuroanatomía y Biomecánica: [anatomiatomdp@gmail.com](mailto:anatomiatomdp@gmail.com).

#### **Laborales:**

- Josefina De la Vega, Kinesióloga, dueña de estética "Bodycenter", donde desempeñé mi profesión de Masoterapia durante 11 meses en la ciudad de Olavarria. Tel: 2284- 504083.
- Marina Huarte, directora de Hogar Damas Vicentinas de Olavarria. Tel 2284304355.
- Sra. Laura Musarra, clienta de masaje relajante y descontracturante durante 4 años. Tel: 2284-600093.

MARTANELA ALVES  
LIC. En Terapia Ocupacional  
M.P.C. 00178



**DECLARACIÓN JURADA DE CARGOS Y ACTIVIDADES**

APELLIDO/S (según consta en DNI): ALVES SEXO (según consta en DNI): ☒ F ☐ M ☐ X  
 NOMBRE/S: MARIANELA GÉNERO AUTOPERCIBIDO: FEMENINO  
 N° DOC: 40669914 CUIL/CUIT N°: 27-40669914-0 FECHA DE NACIMIENTO: 1/9/1997  
 JUBILACIÓN, PENSION O RETIRO: \_\_\_\_\_ Caja \_\_\_\_\_ Fecha de otorgamiento: \_\_\_\_\_  
 DOMICILIO: SAN MARTÍN N° 2020 Piso \_\_\_\_\_ Departamento: \_\_\_\_\_ LOCALIDAD SIERRAS PAYAS PROVINCIA BUENOS AIRES  
 CORREO ELECTRÓNICO INSTITUCIONAL: MALVES@MDP.EDU.AR  
 CORREO ELECTRÓNICO ALTERNATIVO: ALVESMARIANEUT10@GMAIL.COM TELÉFONO DE CONTACTO: 2284654924

**DATOS RELACIONADOS CON LA ACTIVIDAD QUE DESEMPEÑA**

a) En la Universidad Nacional de Mar del Plata

Nro. de orden	Dependencia	Cargo		Función	% dedicación
		Categoría	Dedicación/ Agrupamiento		
1	FCSSYTS	ADSC.	SIMPLE A TÉRMINO	DOCENCIA EN PPP I, II, III	100%

b) En otros establecimientos de enseñanza y/o de investigación (público o privado)

Nro. de orden	Establecimiento	Cargo		Función
		Categoría	Dedicación/ Agrupamiento	

1 En caso de que su nombre de pila no coincida con el que figura en su DNI, indique entre paréntesis las iniciales del nombre que aparece en su DNI y a continuación su nombre elegido, conforme a la Ley 26.743 de identidad de género (art. 12) y Resolución de Rectorado N° 589/2022.

  
**MARIANELA ALVES**  
 LIC. En Terapia Ocupacional  
 M.P.O. 00178



## **Solicitud de cuenta de correo electronico**

**Apellido y Nombres:** Alves, Marianela  
**Documento:** 40669914  
**Domicilio:** San Martin 2020 Sierras Bayas  
**Mail alternativo:** alvesmarianela1@gmail.com  
**Telefono:** 2284654924  
**Dependencia:** Ciencias de la Salud  
**Grupo:** Docente

**Fecha:** 2025-09-25 12:17:56

### **Reglamento de Uso**

Podran hacer uso de este servicio los integrantes de la comunidad universitaria. Todas las solicitudes seran evaluadas y aprobadas por este departamento. El servicio de correo electronico sera utilizado por el titular, asumiendo este toda responsabilidad por el uso que se hiciera de este servicio y por el caracter de la informacion transmitida. Se designa al departamento centro de computos como autoridad de administracion y auditoria del servicio. El uso del correo electronico es personal e intransferible, en caso que el titular delegue el uso a otras personas, debera ser comunicado en forma escrita al depto Centro de Computos, quien evaluara dicha solicitud. Las cuentas de correo electronico que no sean chequeadas por un periodo mayor a 365 dias, podran ser dadas de baja por el administrador del servicio. En caso de detectarse anomalias en el uso de servicio: envio masivo de correo, intentos fallidos de acceso, este departamento se reserva el derecho de suspender la cuenta de correo. El usuario acepta utilizar los servicios de correo electronico con los limites que dispone el administrador (cantidad de destinatarios, tamano maximo de mensaje, etc.) tambien se compromete a no enviar correos a personas que no desean recibirlos. El usuario se compromete a no revelar el password de su cuenta, y a no realizar actividades que contravengan la seguridad de los sistemas o que generen interrupciones en la red o de los servicios. Es responsabilidad del usuario tener copias de respaldo de sus mensajes y de su agenda de direcciones electronicas. Respecto al uso que el usuario haga de este servicio, se aplican los lineamientos generales de la Acceptable Use Policy de la NSFNet, en particular, los siguientes topicos: Uso para actividades de educacion, instruccion, investigacion. Uso en gestion de contratos y convenios para investigacion y educacion, pero no para actividades de tipo lucrativas. Cualquier otro tipo de comunicacion administrativa o actividad en relacion directa con la investigacion y la educacion. Anuncio de nuevos productos y servicios para investigacion y educacion, pero no publicidad de cualquier tipo. Expresamente prohibido el uso para actividades de negocios o con fines de lucro personal.

**EL NO CUMPLIMIENTO AL PRESENTE REGLAMENTO PODRA DAR LUGAR A SANCIONES.**

He leído y acepto el presente reglamento de uso.

  
Firma

MARIANELA ALVES  
Aclaracion

29 / 9 / 2025.  
Fecha



PROGRAMA DE FORMACIÓN DE ADSCRIPTOS GRADUADOS A LA DOCENCIA EN LAS ASIGNATURAS PRÁCTICA PRE-PROFESIONAL I A III ( PPP)

DESTINATARIOS: Profesionales de Terapia Ocupacional que se desempeñan en instituciones fuera de la ciudad de Mar del Plata y que acceden a supervisar estudiantes de las asignaturas Práctica Pre-Profesional I a III.

PROPÓSITOS: Informar acerca de las asignaturas Pre-Profesional I a III:

- a. Características de la asignatura.
- b. Objetivos generales y específicos de la Asignatura y de las áreas de cursada en campo experimental.
- c. Modalidad de cursada
- d. Modalidad de evaluación utilizada
- e. Contenidos teórico prácticos obtenidos por los estudiantes en cada de las Prácticas
- f. Responsabilidades del adscripto graduado a la docencia. g. Criterios de supervisión
- g. Criterios de supervisión

Asesorar, guiar y monitorear sobre:

- a. La elaboración del plan de Práctica Pre-Profesional en las distintas áreas de intervención.
- b. Estrategias pedagógicas en el proceso de enseñanza y aprendizaje durante la cursada.
- c. Momentos y tipos de evaluación que se realizan durante la cursada. Media y final. Fundamentación.
- d. Acompañamiento y abordaje conjunto del proceso de enseñanza y aprendizaje durante la cursada.

ACTIVIDADES Del docente responsable de la cátedra junto al adscripto graduado a la docencia de Práctica Pre-Profesional :

- a. Brindar, analizar la información y asesoramiento necesarios para la elaboración de un Plan de Práctica Pre-Profesional de cada área de intervención.
- b. Disponer, facilitar y asesorar sobre las estrategias e instrumentos para el desarrollo de las actividades de enseñanza y de aprendizaje en los diferentes momentos de la Práctica Pre-Profesional .
- c. Proveer de bibliografía específica relacionada a la docencia. Dinámicas y estrategias. d. Promover encuentros de orientación permanente.

e. Tutorías en forma conjunta sobre los lineamientos de presentación de trabajos finales de la cursada.

#### MODALIDAD:

Presencial: Planificación de encuentros de frecuencia semanal en las instituciones donde se realiza la Práctica Pre-Profesional, en forma conjunta con la docente responsable, la adscripta graduada y/o el/los estudiantes. Participación de reuniones de cátedra con todas las docentes regulares y adscriptas graduadas a la docencia, fijando un orden del día de las temáticas a abordar por la cátedra en su conjunto.

#### BIBLIOGRAFÍA AOTA.

Occupational Therapy "Adult Learning: Keys to success" "El Aprendizaje De Adultos: Claves Para El Éxito". OT Practice, enero 2000. Traducción resumida de uso interno de la cátedra. Roles. AJOT Vol 47. Nº 12, diciembre 1993. Traducción del apartado referido al rol del supervisor.

Camilioni, Alicia R. W. Reflexiones para la construcción de una didáctica para la Educación Superior". Primeras Jornadas Trasandinas sobre Planeamiento, Gestión y Evaluación Universitaria. Universidad católica de Valparaíso, 1995.

Celman, Susana, Camilioni, Alicia R. W. y otros. La evaluación de aprendizajes en el debate didáctico contemporáneo. Paidós. 1998. García-Cabrero Cabrero, B., Loredó, J. y Carranza, G. (2008). Análisis de la práctica educativa de los docentes: pensamiento, interacción y reflexión. Revista Electrónica de Investigación Educativa, Especial. 2008. Guía de lineamientos generales de la Asignatura. Conceptos. Propósitos. Modalidades y tipos de supervisión. Material de uso interno de la cátedra. 2018.

Guyot, Marincevic, Luppi, Poder saber la educación, Lugar Editorial, Buenos Aires, 1992. Enriquez, E. La Institución y las organizaciones en la educación y la formación. Facultad de Filosofía y Letras. U.B.A. Editorial Novedades Educativas. Buenos Aires. 2002 Pautas para la Elaboración de un Plan de Práctica Clínica. Material de uso interno de la cátedra. Actualizado 2018 Instrumento de Evaluación para el Estudiante de Práctica Clínica. 2018. Material de uso interno de la cátedra.

Plan de Trabajo docente, Asignaturas Práctica Pre-Profesional I a III, carrera de la Lic en Terapia Ocupacional. Facultad de Cs de la Salud y Y. Social. Universidad Nacional de Mar del Plata.

Shirley Grundy (1991): Producto o praxis del curriculum. Madrid. Morata. (Cap-I, II y IV)

Yerxa, Elizabeth: 1992. "Techniques of supervision".

**Hoja de firmas**